

住民税(町県民税)申告、確定申告はお早めに!!

相談受付日程

日付	受付時間	本庁	会 場
2月16日(月)	午前9時～正午 / 午後1時～午後4時	●	本庁
2月17日(火)		●	本庁
2月18日(水)		●	本庁
2月19日(木)		●	本庁
2月20日(金)		●	本庁
2月24日(火)		●	本庁
2月25日(水)		●	本庁
2月26日(木)		●	本庁
2月27日(金)		●	本庁
3月2日(月)		●	本庁
3月3日(火)		●	本庁
3月4日(水)		●	本庁
3月5日(木)		●	本庁
3月6日(金)		●	本庁
3月9日(月)		●	本庁
3月10日(火)		●	本庁
3月11日(水)		●	本庁
3月12日(木)		●	本庁
3月13日(金)		●	本庁
3月16日(月)		●	本庁

※混雑状況により、早めに受付を終了する場合があります。
※相談内容は、住民税(町県民税)申告および確定申告となります。

申告フローチャート

スタート ↓ 令和8年1月1日現在、南越前町に住んでいた	YES ↓ 令和7年中にどんな収入がありましたか?	収入なし	<ul style="list-style-type: none"> 南越前町在住の親族の税上の扶養になっている 誰の扶養にもなっていない 南越前町外の居住の親族の扶養になっている 	申告不要 住民税申告
		主に公的年金収入	<ul style="list-style-type: none"> 年金収入(400万円以下)のみで申告する控除が無い(医療費控除、生命保険料控除等) 年金収入が400万円以下で、年金以外の所得(20万円以下)がある 年金収入のみで400万円を超えている 年金の収入があり、年金以外の所得が20万円を超えている 	申告不要 住民税申告 確定申告
		主に給与収入	<ul style="list-style-type: none"> 年末調整済みの給与(1カ所からの給与)のみ 給与収入があり、給与以外の所得が20万円以下 年末調整の内容に変更がある <ul style="list-style-type: none"> 医療費控除を受ける 2カ所以上から給与を受けた 年末調整が済んでいない 給与収入が2,000万円を超えている 給与収入があり、給与以外の所得が20万円を超えている 	申告不要 住民税申告 確定申告
		営業、漁業、農業所得 不動産所得 雑所得 一時所得 配当所得 譲渡所得	<ul style="list-style-type: none"> 所得金額より控除金額の方が少ない(所得税が課税される) 所得金額より控除金額の方が多い(所得税が課税されない) 	確定申告 住民税申告
		非課税収入のみ(遺族・障害年金、失業給付金など)	<ul style="list-style-type: none"> 南越前町在住の親族の税上の扶養になっている 誰の扶養にもなっていない 南越前町外居住の親族の扶養になっている 	申告不要 住民税申告

次の申告は、武生税務署でお願いします。

- 青色申告
- 土地や建物、株式などの譲渡所得の申告
- 1年目の住宅借入金等特別控除の申告
- 災害などの雑損控除の申告
- 先物取引などの雑所得の申告
- 亡くなった方の確定申告(準確定申告)
- 令和6年分以前の確定申告

※これら以外のものでも、申告内容によっては武生税務署での申告をお願いする場合があります。

武生税務署(越前市中央1丁目6-12)
2月16日(月)～3月16日(月) ※平日のみ
午前9時～午後4時

確定申告は
スマートフォンとマイナンバーカードで
もっと便利に!!

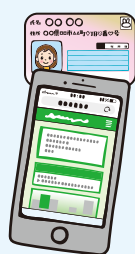

詳しくは、
こちらを
ご覧ください



国税庁ホームページ

所得税および復興特別所得税の納付期限について

・納付書で納める場合 3月16日(月)

・口座振替で納める場合 4月23日(木)

※納税は便利なキャッシュレス納付をご利用ください。

住民税(町県民税)申告、確定申告をしないとは…

国民健康保険税や後期高齢者医療保険料の軽減、児童手当の支給、福祉医療費の助成などが受けられなくなります。

所得(課税)証明書が発行できません。

★早めの申告にご協力ください。

申告に必要なものチェックリスト

□ マイナンバーカードなどの本人確認書類(申告者本人および扶養親族、事業専従者)

● マイナンバーカードをお持ちの方

・ マイナンバーカード

● マイナンバーカードをお持ちでない方

次の2点が必要です。

・ マイナンバーが確認できる書類

通知カード、マイナンバー記載の住民票の写しなど

・ 本人確認書類

運転免許証、身体障害者手帳、パスポートなど

※通知カードについては、記載された氏名や住所などが住民票に記載されている内容と一致しているものに限ります。

□ 税務署からのお知らせ(送付されている方)

□ 利用者識別番号の紙(お持ちの方)

□ 申告者本人の金融機関の口座番号などが分かるもの(所得税の納税や還付がある方)

※口座振替での納付を希望の方は口座の届出が必要で

【収入を証明する書類】

□ 給与や公的年金等の源泉徴収票

□ 報酬などの支払報告書

□ 営業や農業、不動産等の収支内訳書など所得計算に必要なもの

【控除を受けるための証明書】

□ 医療費控除の明細書(医療費控除を受ける方)

※受診した人および医療機関ごとに分けて、事前に記入をお願いします。

※医療費通知(医療費のお知らせ)を添付することで明細書の記入を省略できる場合があります。

□ セルフメディケーション税制の明細書(医療費控除を受ける方)

□ 寄附金の領収書または受領書(寄附金控除を受ける方)

※ふるさと納税で「ワンストップ特例」を申請された方も、申告をする場合は添付が必要です。

□ 国民健康保険税、後期高齢者医療保険料、介護保険料、国民年金保険料などの支払額がわかるもの。(社会保険料控除を受ける方)

□ 生命保険料、地震保険料などの支払証明書(生命保険料控除、地震保険料控除を受ける方)

□ 紙おむつの医療費控除証明書「保健福祉課発行」(おむつ代の医療費控除を受ける方)

□ 障害者控除対象者認定書「保健福祉課発行」(要介護認定者で障害者控除を受ける方)

※営業や農業、不動産等の収支内訳書や医療費控除の明細書が未集計の場合、申告受付をお断りする場合があります。

紙おむつの医療費控除証明書について

対象要件

- ・ 要介護認定を受けていること
- ・ 要介護認定時の主治医意見書で、寝たきりで、かつ尿失禁であることが確認できること



町ホームページ

障害者控除対象者認定書について

対象要件

- ・ 控除を受ける年の12月31日時点において、65歳以上の町民で、要介護認定を受けていること
- ・ 要介護認定時の主治医意見書で、日常生活自立度の判定が一定基準であること



町ホームページ

申請方法

申請書様式を保健福祉課または町ホームページより取得し、保健福祉課までご提出ください。町で審査を行ったうえで、後日郵送で交付します。

注意事項

要介護認定を受けた方が必ずしも対象となるとは限りません。

申請・問合せ

保健福祉課 ☎0778-4718007

問合せ

武生税務署 ☎0778-2210890(自動音声案内)
町民税務課 ☎0778-4718014
今庄事務所 ☎0778-4511111
河野事務所 ☎0778-4812111