南条認定こども園（仮称）完成予想図

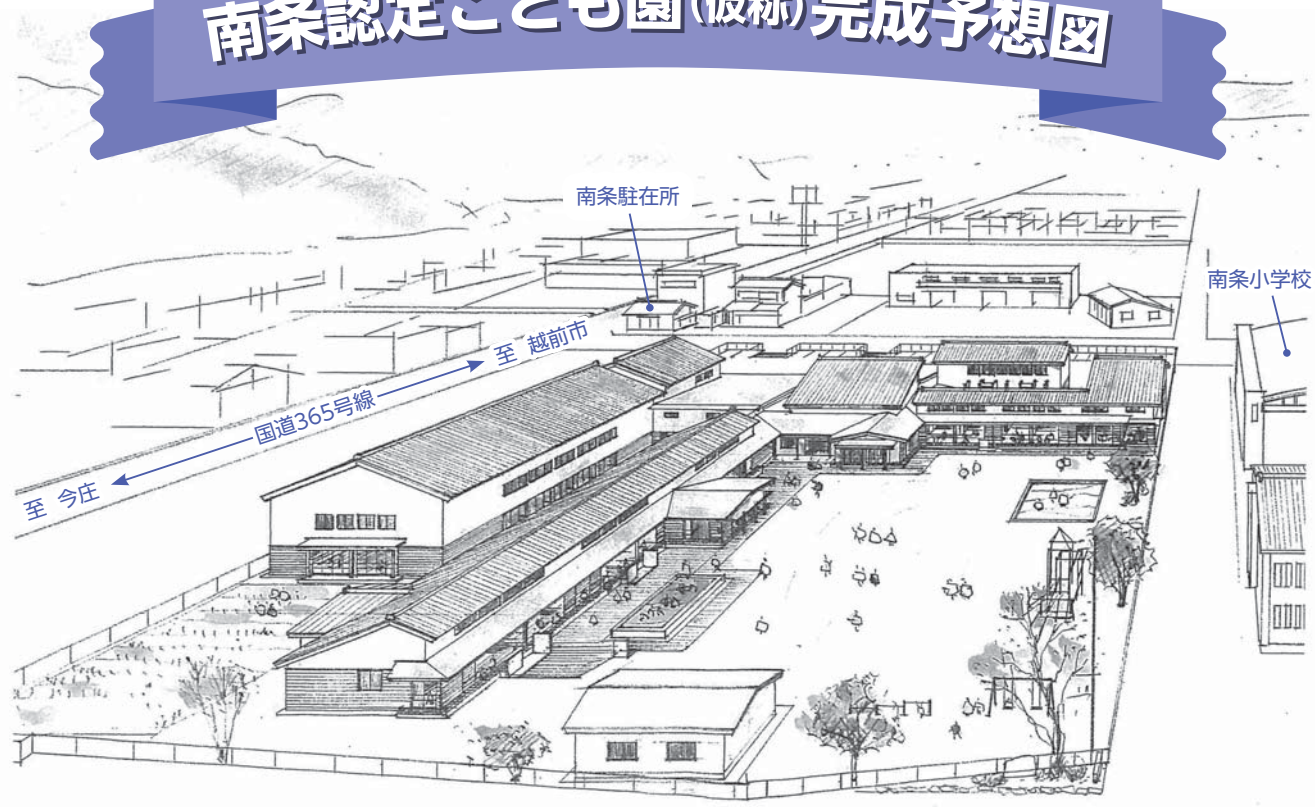

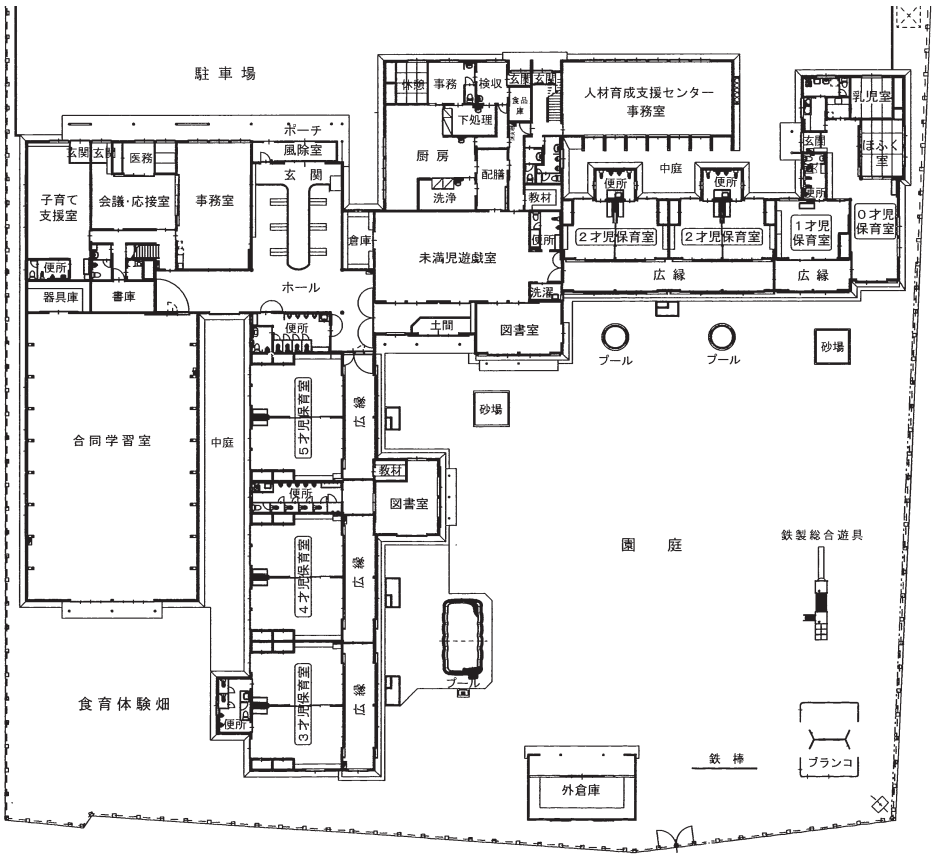

認定こども園とは

幼稚園および保育所における小学校就学前の子どもに対する保育及び教育並びに保護者に対する子育て支援の総合的な提供を行う施設です。

南条保育所、南条第二保育所、南条幼稚園は、平成28年度から認定こども園に移行します。

現段階での計画となっておりますので、完成時には一部変更となる場合もあります