

「空き家・空き地情報バンク」登録カード

※太枠内のみ記入ください

登録No.	26-06-01	区分	<input checked="" type="checkbox"/> 売買 <input type="checkbox"/> 賃貸	分類	<input type="checkbox"/> 住宅 <input checked="" type="checkbox"/> 住宅および土地 <input type="checkbox"/> 土地	
物件所在地	南越前町今庄58-4					
希望価格	(売買)	4,000,000 円	取引態様	仲介		
	(賃貸)	円/月	<input type="checkbox"/> 敷金() <input type="checkbox"/> 礼金() <input type="checkbox"/> 保証金()	<input type="checkbox"/> 管理費()		
物件の概要	面積		構造	建築年	S26年 築 74 年	
	土地	1060㎡	<input checked="" type="checkbox"/> 木造	売買の場合		
		320坪	<input type="checkbox"/> 軽量鉄骨造	補修の要否	補修の費用負担	
	建物	1階	149.76㎡	<input type="checkbox"/> 鉄骨	<input type="checkbox"/> 補修は不要	<input type="checkbox"/> 所有者負担
			45.3坪	<input type="checkbox"/> 鉄筋コンクリート	<input type="checkbox"/> 多少の補修必要	<input checked="" type="checkbox"/> 購入者負担
		2階	99.61㎡	<input type="checkbox"/> その他	<input checked="" type="checkbox"/> 大幅な補修必要	<input type="checkbox"/> その他
30.1坪			()	<input type="checkbox"/> 現在補修中	()	
間取り	1階	<input checked="" type="checkbox"/> 居間(8)畳 <input checked="" type="checkbox"/> 台所 <input checked="" type="checkbox"/> 風呂 <input checked="" type="checkbox"/> トイレ <input checked="" type="checkbox"/> その他(勝手口土間6畳) <input checked="" type="checkbox"/> 和室(8)畳(8)畳 <input type="checkbox"/> 和室(8)畳(6)畳()畳				
	2階	<input type="checkbox"/> 居間()畳 <input type="checkbox"/> 台所 <input type="checkbox"/> 風呂 <input checked="" type="checkbox"/> トイレ <input type="checkbox"/> その他() <input checked="" type="checkbox"/> 和室(8)畳(8)畳()畳 <input checked="" type="checkbox"/> 洋室(14)畳(7)畳(4.5)畳クローゼット(3畳)				
利用状況	<input type="checkbox"/> 自らが居住 <input checked="" type="checkbox"/> 放置(3.5年) <input type="checkbox"/> 別荘 <input type="checkbox"/> その他()	主要な施設等 までの距離	<input checked="" type="checkbox"/> (ハピライン今庄駅) 駅まで(500m)(km・分) <input checked="" type="checkbox"/> (今庄郵便局) バス停まで(850m)(km・分) <input checked="" type="checkbox"/> その他施設(町立今庄小学校) まで(550m)(km・分) <input type="checkbox"/> その他施設() まで() (km・分)			
物件の特徴	・敷地に面する道路幅1()m・道路2()m ・熱源(エコバンプ ・オール電化) ・下水道(公共下水 浄化槽・その他()) ・その他 PR等 (築約90年の古民家に約28年前に増築 別棟 土蔵1棟、平屋建て車庫1棟、平屋建て貸しガレージ(10台分)付属)					
特記事項	・借手に対する要望事項等 現状にてお引渡し 敷地境界測量は行いません。					
問い合わせ先 (仲介宅建業者)	所在地	〒919-0131 南条郡南越前町今庄115-1-2				
	名称 免許番号	株式会社sou's 福井県知事(2)1638号	TEL	0778-45-1999		
情報掲載日		情報掲載変更日				

位置図

○記入については、目印となる建物、道路、河川等の名称も併せて記入してください。

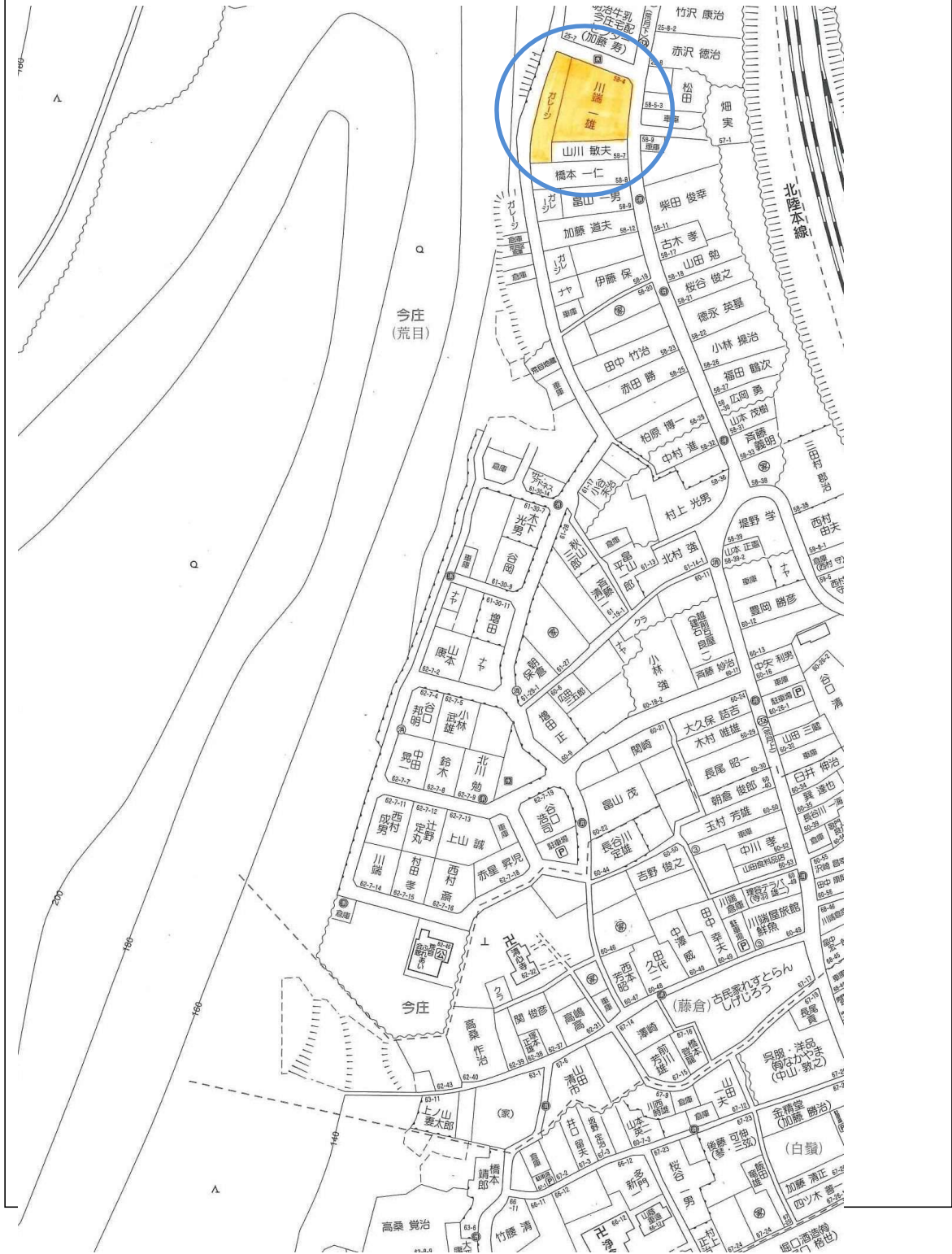

間取り図

建物・1階

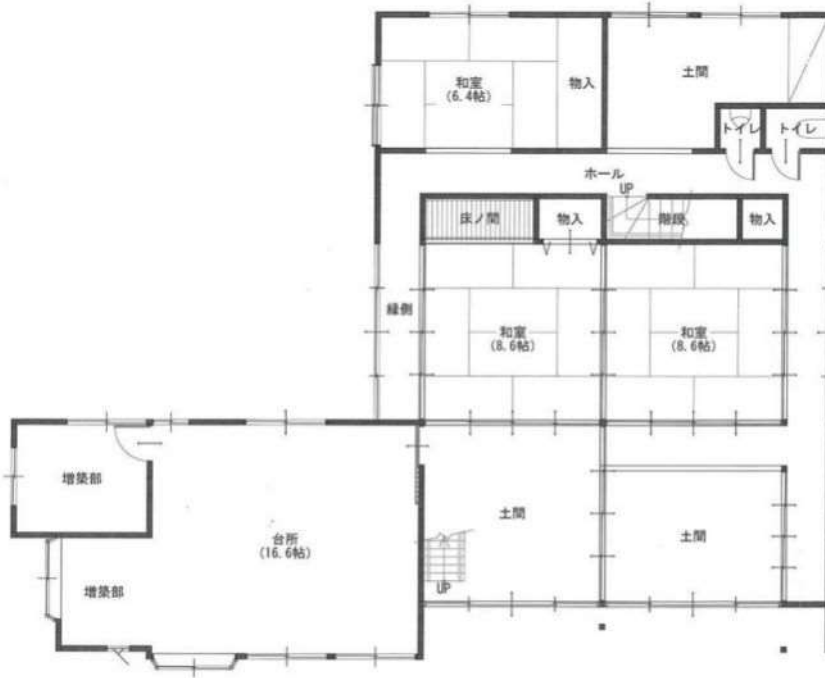

建物・2階

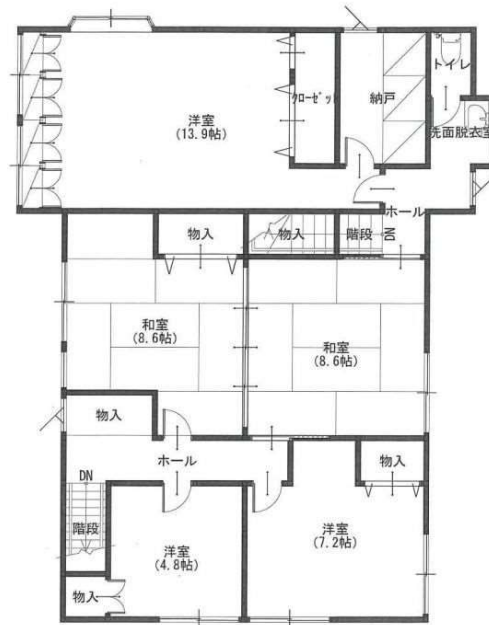

物件写真

○外観正面、正面以外、内部等の写真を貼ってください。



