

子どものための
事業所情報誌

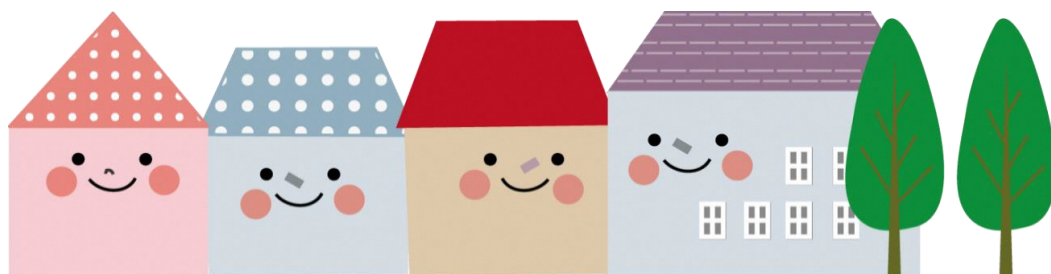

丹南地区自立支援協議会 育つ部会

令和3年8月作成

市町	事業所名	事業種別			ページ
		児童発達支援	放課後等デイ	日中一時支援	
*鯖江市	テイサービスセンター なかま	-	○	○	1
	虹の家	-	○	○	2
	ライフトレーニングセンター	-	-	○	3
	ここんティサービスしんめい	-	○	○	4
	さばえ子どもの発達支援センターかがやき	○	-	-	5
	HANA (華) テラス	-	○	-	6
	福授園当田事業所	-	-	○	7
	ゆうの家	○	○	休止中	8
	ことぶき荘 テイサービスセンター	-	○	-	9
	テイサービスセンター ちぐさのいえ	-	○	-	10
*越前市	あいの里	-	-	○	11
	希星	-	○	-	12
	テイサービスいっしょ家	○	○	○	13
	エンジェル・キッズ	-	○	-	14
	翔っ子	○	○	-	15
	ケアフルハウス	-	-	○	16
	テイケアしくら	-	-	○	17
	若越みどりの村	-	-	○	18
	障がい児のテイサービス「杉の子」	-	○	-	19
	複合型テイサービス「てまり」	○	○	○	20
	越前市児童発達支援センターなないろ	○	○	-	21
	ぴーぶるファン	-	-	○	22
	テイサービスふう	-	○	○	23
	生き生きほっと倶楽部	-	○	-	24
	テイサービスセンターやふね	-	-	○	25
総合福祉支援事業所 わかたけ	-	-	休止中	26	
*南越前町	はす工房花里音	-	-	○	27
*越前町	こども支援センターえがお 児童発達支援センターわくわく	○	-	-	28
	こども支援センターえがお にこにこ	-	○	-	29
	越前町テイサービスセンター すてっぴ	-	○	-	30

利用のための手続き（児童発達支援・放課後等デイサービス等）

1. 各市町の福祉課窓口にご相談ください。
2. 相談支援事業所に依頼してサービス等利用計画書の作成が必要です。
3. お住まいの市町から発行される受給者証が必要です。
4. 利用される事業所に受給者証を提示して事業所との契約になります。

ご利用にあたって（日中一時支援）

- 各市町の福祉課窓口にご相談ください。
- お住まいの市町から発行される受給者証が必要です。
- 事前に事業所に問い合わせをしてください。
尚、ご要望に添えないこともございます。ご了承ください。



有限会社 虹の家

住所	〒 916-0022 鯖江市水落町2丁目12-20 (本社:水落町1丁目14-22-3)			
連絡先	電 話:090-2377-0010 FAX:0778-67-9267	相談担当者	竹内 宏枝	
ホームページ				
メールアドレス				
事業種別	<input type="checkbox"/> 児童発達支援 <input checked="" type="checkbox"/> 放課後等デイサービス <input checked="" type="checkbox"/> 日中一時支援	受入市町	<input checked="" type="checkbox"/> 越前市 <input checked="" type="checkbox"/> 鯖江市 <input checked="" type="checkbox"/> 福井市 <input checked="" type="checkbox"/> 越前町 <input type="checkbox"/> 南越前町 <input type="checkbox"/> 池田町 <input type="checkbox"/> その他 ()	
利用日・時間	月～金	9:00～18:00	土	9:00～17:00
	日	-	祝祭日	9:00～17:00
	長期休業	7:30～18:00	年末年始・盆	-
	時間外受入	<input type="checkbox"/> 可 <input type="checkbox"/> 否 <input type="checkbox"/> 要相談		
受入対象	定員	放デイ	10 名	
		日中一時	5 名	
	障がい名	<input checked="" type="checkbox"/> 知的障がい <input checked="" type="checkbox"/> 身体障がい <input checked="" type="checkbox"/> 発達障がい <input type="checkbox"/> 重症心身障がい <input type="checkbox"/> 精神障がい		
	年齢	<input checked="" type="checkbox"/> 未就学児 <input checked="" type="checkbox"/> 小学生 <input checked="" type="checkbox"/> 中学生 <input type="checkbox"/> 高校生 <input type="checkbox"/> その他 ()		
活動内容	・読み聞かせ ・ままごと ・かるた取り ・夏祭り ・折り紙 ・ぬり絵 ・絵画教室 ・クリスマスバイキング ・ゲーム各種 ・ボール遊び ・お菓子作り ・月1～2回イベント ・音楽療法 ・国語、算数初歩的指導			
医療的処置	受入の可否	<input type="checkbox"/> 可 <input checked="" type="checkbox"/> 否	(受け入れ可能曜日)	
	可の場合の範囲	<input type="checkbox"/> 胃ろう <input type="checkbox"/> 経管栄養 <input type="checkbox"/> 吸痰 <input type="checkbox"/> 導尿 <input type="checkbox"/> その他 ()		
送迎	送迎の有無	<input checked="" type="checkbox"/> 可 <input type="checkbox"/> 否		
	送迎範囲	鯖江市近郊		
	送迎料金	放デイ	送迎加算(片道)540円の一割負担54円(上限額管理内)	
	日中一時	送迎加算(片道)270円の一割負担27円		
その他料金	食事代	朝:提供有(500円程度) 昼:提供有(500円程度) 夕:提供有(500円程度)	おやつ 100円/回	
その他の事業	<input type="checkbox"/> 保育所等訪問 <input checked="" type="checkbox"/> 短期入所 <input checked="" type="checkbox"/> 生活介護 <input type="checkbox"/> 就労継続支援 A 型 <input type="checkbox"/> 就労継続支援 B 型 <input type="checkbox"/> 施設入所 <input type="checkbox"/> 自立訓練 (生活訓練) <input type="checkbox"/> 自立訓練 (機能訓練) <input type="checkbox"/> その他 ()			
PRポイント	アットホームな施設 月1回の散髪あり			

ソーシャルワークス株式会社 ここんデイサービスしんめい

住所	〒 916-0004 鯖江市糺町19-9-1			
連絡先	電話:0778-42-7411 FAX:0778-42-7416	相談担当者	榎波 尚美	
ホームページ				
メールアドレス				
事業種別	<input type="checkbox"/> 児童発達支援 <input checked="" type="checkbox"/> 放課後等デイサービス <input checked="" type="checkbox"/> 日中一時支援	受入市町	<input type="checkbox"/> 越前市 <input checked="" type="checkbox"/> 鯖江市 <input checked="" type="checkbox"/> 福井市 <input checked="" type="checkbox"/> 越前町 <input type="checkbox"/> 南越前町 <input type="checkbox"/> 池田町 <input type="checkbox"/> その他 ()	
利用日・時間	月～金	学校終了時～17:30	土	-
	日	-	祝祭日	8:30～17:30
	長期休業	8:30～17:30	年末年始・盆	-
	時間外受入	<input type="checkbox"/> 可 <input type="checkbox"/> 否 <input checked="" type="checkbox"/> 要相談		
受入対象	定員	放デイ 日中一時	あわせて3名	
	障がい名	<input checked="" type="checkbox"/> 知的障がい <input checked="" type="checkbox"/> 身体障がい <input checked="" type="checkbox"/> 発達障がい <input type="checkbox"/> 重症心身障がい <input type="checkbox"/> 精神障がい		
	年齢	<input checked="" type="checkbox"/> 未就学児 <input checked="" type="checkbox"/> 小学生 <input checked="" type="checkbox"/> 中学生 <input checked="" type="checkbox"/> 高校生 <input type="checkbox"/> その他 ()		
	活動内容	・宿題 ・プール ・世代間交流 ・調理 ・自由遊び ・お買い物		
医療的処置	受入の可否	<input type="checkbox"/> 可 <input checked="" type="checkbox"/> 否	(受け入れ可能曜日)	
	可の場合の範囲	<input type="checkbox"/> 胃ろう <input type="checkbox"/> 経管栄養 <input type="checkbox"/> 吸痰 <input type="checkbox"/> 導尿 <input type="checkbox"/> その他 ()		
送迎	送迎の有無	<input checked="" type="checkbox"/> 可 <input type="checkbox"/> 否		
	送迎範囲	鯖江市近郊		
	送迎料金	放デイ	100円(片道)	
		日中一時	送迎加算(片道)270円の一割負担27円(上限額管理内)	
その他料金	食事代	朝:提供なし 昼:600円 夕:提供なし	おやつ100円 その他(創作活動・レクレーション活動にかかる材料費などの実費)	
その他の事業	<input type="checkbox"/> 保育所等訪問 <input type="checkbox"/> 短期入所 <input checked="" type="checkbox"/> 生活介護 <input type="checkbox"/> 就労継続支援A型 <input type="checkbox"/> 就労継続支援B型 <input type="checkbox"/> 施設入所 <input type="checkbox"/> 自立訓練(生活訓練) <input type="checkbox"/> 自立訓練(機能訓練) <input checked="" type="checkbox"/> その他 (高齢者デイサービス)			
PRポイント	お年寄りと一緒に過ごして頂くので、大家族の雰囲気の中、ゆったりと好きな活動をして過ごしていただけます。			

社会福祉法人 あすなろ福祉会
さばえ子どもの発達支援センターかがやき

住所	〒 916-0014 鯖江市鳥羽町56-5			
連絡先	電 話:0778-42-6090 FAX:0778-42-6088	相談担当者	浅野 真由美	
ホームページ				
メールアドレス	asunaro-kagayaki@iaa.itkeeper.ne.jp			
事業種別	<input checked="" type="checkbox"/> 児童発達支援 <input type="checkbox"/> 放課後等デイサービス <input type="checkbox"/> 日中一時支援	受入市町	<input type="checkbox"/> 越前市 <input checked="" type="checkbox"/> 鯖江市 <input type="checkbox"/> 福井市 <input type="checkbox"/> 越前町 <input type="checkbox"/> 南越前町 <input type="checkbox"/> 池田町 <input checked="" type="checkbox"/> その他 (鯖江市近隣市町)	
利用日・時間	月～金	8:30～17:30	土	8:30～17:30
	日	—	祝祭日	8:30～17:30
	長期休業	—	年末年始・盆	12/30～1/3、8/14～15は休み
	時間外受入	<input type="checkbox"/> 可 <input checked="" type="checkbox"/> 否 <input type="checkbox"/> 要相談		
受入対象	定員	10 名		
	障がい名	<input checked="" type="checkbox"/> 知的障がい <input checked="" type="checkbox"/> 身体障がい <input checked="" type="checkbox"/> 発達障がい <input type="checkbox"/> 重症心身障がい <input type="checkbox"/> 精神障がい		
	年齢	<input checked="" type="checkbox"/> 未就学児 <input checked="" type="checkbox"/> 小学生 <input type="checkbox"/> 中学生 <input type="checkbox"/> 高校生 <input checked="" type="checkbox"/> その他 (要相談)		
活動内容	<ul style="list-style-type: none"> ・日常生活訓練 ・集団生活適応訓練 ・個別指導 ・創作的活動 ・家庭療育 ・健康指導 			
医療的処置	受入の可否	<input type="checkbox"/> 可 <input checked="" type="checkbox"/> 否	(受け入れ可能曜日)	
	可の場合の範囲	<input type="checkbox"/> 胃ろう <input type="checkbox"/> 経管栄養 <input type="checkbox"/> 吸痰 <input type="checkbox"/> 導尿 <input type="checkbox"/> その他 ()		
送迎	送迎の有無	<input checked="" type="checkbox"/> 可 <input type="checkbox"/> 否		
	送迎範囲	鯖江市および近隣市町		
	送迎料金	なし		
その他料金	食事代	教材代(毎回20円) ※月上限200円 創作活動に関する教材代(実費) おやつ代(毎回100円)		
その他の事業	<input checked="" type="checkbox"/> 保育所等訪問 <input type="checkbox"/> 短期入所 <input type="checkbox"/> 生活介護 <input type="checkbox"/> 就労継続支援 A 型 <input type="checkbox"/> 就労継続支援 B 型 <input type="checkbox"/> 施設入所 <input type="checkbox"/> 自立訓練 (生活訓練) <input type="checkbox"/> 自立訓練 (機能訓練) <input type="checkbox"/> その他 (高齢者デイサービスセンター : 基準該当障害福祉サービス)			
PRポイント	1対1の療育を基本としている。のびやかな環境で、やさしく、わかりやすく、丁寧に、を基本に1人1人のお子さんに沿って療育活動をしている。			

**社会福祉法人 育友福祉会
複合福祉施設 HANA(華)テラス**

住所	〒 9116-0021 鯖江市三六町2丁目7-5			
連絡先	電 話:0778-54-7733 FAX:0778-54-7753	相談担当者	前田	
ホームページ	ikuyufukushikai.com			
メールアドレス	h-hokago@ikuyufukushikai.com			
事業種別	<input type="checkbox"/> 児童発達支援 <input checked="" type="checkbox"/> 放課後等デイサービス <input type="checkbox"/> 日中一時支援	受入市町	<input checked="" type="checkbox"/> 越前市 <input checked="" type="checkbox"/> 鯖江市 <input checked="" type="checkbox"/> 福井市 <input checked="" type="checkbox"/> 越前町 <input type="checkbox"/> 南越前町 <input type="checkbox"/> 池田町 <input checked="" type="checkbox"/> その他（上記以外に対し実施する場合もあり）	
利用日・時間	月～金	学校終了時～18時	土	9時～18時
	日	-	祝祭日	-
	長期休業	9時～18時	年末年始・盆	-
	時間外受入	<input type="checkbox"/> 可 <input type="checkbox"/> 否 <input checked="" type="checkbox"/> 要相談		
受入対象	定員	10 名		
	障がい名	<input checked="" type="checkbox"/> 知的障がい <input checked="" type="checkbox"/> 身体障がい <input checked="" type="checkbox"/> 発達障がい <input type="checkbox"/> 重症心身障がい <input checked="" type="checkbox"/> 精神障がい		
	年齢	<input type="checkbox"/> 未就学児 <input checked="" type="checkbox"/> 小学生 <input checked="" type="checkbox"/> 中学生 <input type="checkbox"/> 高校生 <input type="checkbox"/> その他（ ）		
活動内容	・宿題 ・おやつ作り ・世代間交流 ・プール、水遊び ・室内遊び ・その他イベント等 ・工作遊び ・外出、外遊び			
医療的処置	受入の可否	<input type="checkbox"/> 可 <input checked="" type="checkbox"/> 否	(受け入れ可能曜日)	
	可の場合の範囲	<input type="checkbox"/> 胃ろう <input type="checkbox"/> 経管栄養 <input type="checkbox"/> 吸痰 <input type="checkbox"/> 導尿 <input type="checkbox"/> その他（ ）		
送迎	送迎の有無	<input checked="" type="checkbox"/> 可 <input type="checkbox"/> 否	※ただし、平日のみ(学校休業日は送迎なし) 詳細は問い合わせください	
	送迎範囲	5キロ未満 鯖江市内等(片道5キロを超える場合加算が発生します)		
	送迎料金	(片道5キロ未満)540円の一割負担54円(上限額管理内) (片道5キロ以上)540円+1キロごとに50円加算(上限額管理内)		
その他料金	食事代	朝:提供なし 昼:弁当持参 夕:提供なし	おやつ代:100円 その他・活動費(イベント参加費・制作物の材料費等実費)	
その他の事業	<input type="checkbox"/> 保育所等訪問 <input type="checkbox"/> 短期入所 <input type="checkbox"/> 生活介護 <input type="checkbox"/> 就労継続支援 A 型 <input type="checkbox"/> 就労継続支援 B 型 <input type="checkbox"/> 施設入所 <input type="checkbox"/> 自立訓練 (生活訓練) <input type="checkbox"/> 自立訓練 (機能訓練) <input checked="" type="checkbox"/> その他 (認定こども園・企業主導型保育所・サービス付き高齢者住宅・介護ホテル)			
PRポイント				

社会福祉法人 福授園 当田事業所

住所	〒 916-0065 鯖江市当田町13字下半田1-1				
連絡先	電 話:0778-62-0040 FAX:0778-62-4025	相談担当者	佐々木 浩美		
ホームページ	http://www.fukujuen-sabae.or.jp/toude.html				
メールアドレス					
事業種別	<input type="checkbox"/> 児童発達支援 <input type="checkbox"/> 放課後等デイサービス <input checked="" type="checkbox"/> 日中一時支援	受入市町	<input checked="" type="checkbox"/> 越前市 <input checked="" type="checkbox"/> 鯖江市 <input checked="" type="checkbox"/> 福井市 <input checked="" type="checkbox"/> 越前町 <input checked="" type="checkbox"/> 南越前町 <input type="checkbox"/> 池田町 <input type="checkbox"/> その他 ()		
利用日・時間	月～金	—	土	—	
	日	—	祝祭日	—	
	長期休業	9:00～16:00		年末年始・盆	—
	時間外受入	<input type="checkbox"/> 可 <input checked="" type="checkbox"/> 否 <input type="checkbox"/> 要相談			
受入対象	定員	5 名			
	障がい名	<input checked="" type="checkbox"/> 知的障がい <input type="checkbox"/> 身体障がい <input type="checkbox"/> 発達障がい <input type="checkbox"/> 重症心身障がい <input type="checkbox"/> 精神障がい			
	年齢	<input type="checkbox"/> 未就学児 <input type="checkbox"/> 小学生 <input type="checkbox"/> 中学生 <input checked="" type="checkbox"/> 高校生のみ <input type="checkbox"/> その他 ()			
活動内容	・軽作業 ・更生活動				
医療的処置	受入の可否	<input type="checkbox"/> 可 <input checked="" type="checkbox"/> 否	(受け入れ可能曜日)		
	可の場合の範囲	<input type="checkbox"/> 胃ろう <input type="checkbox"/> 経管栄養 <input type="checkbox"/> 吸痰 <input type="checkbox"/> 導尿 <input type="checkbox"/> その他 ()			
送迎	送迎の有無	<input type="checkbox"/> 可 <input checked="" type="checkbox"/> 否			
	送迎範囲				
	送迎料金				
その他料金	食事代	朝:提供なし 昼:400円 夕:提供なし			
その他の事業	<input type="checkbox"/> 保育所等訪問 <input type="checkbox"/> 短期入所 <input checked="" type="checkbox"/> 生活介護 <input type="checkbox"/> 就労継続支援 A 型 <input checked="" type="checkbox"/> 就労継続支援 B 型 <input type="checkbox"/> 施設入所 <input checked="" type="checkbox"/> 自立訓練 (生活訓練) <input type="checkbox"/> 自立訓練 (機能訓練) <input type="checkbox"/> その他 ()				
PRポイント	作業体験ができます。				

社会福祉法人 東陽会
ことばき荘 デイサービスセンター

住所	〒 910-1102 鯖江市大野町3-1			
連絡先	電 話:0778-51-7780 FAX:0778-51-8760	相談担当者	小泉 真耶	
ホームページ	http://www.touyoukai.or.jp			
メールアドレス	touyou-k@kore.mitene.or.jp			
事業種別	<input type="checkbox"/> 児童発達支援 <input checked="" type="checkbox"/> 放課後等デイサービス <input type="checkbox"/> 日中一時支援	受入市町	<input type="checkbox"/> 越前市 <input checked="" type="checkbox"/> 鯖江市 <input type="checkbox"/> 福井市 <input type="checkbox"/> 越前町 <input type="checkbox"/> 南越前町 <input type="checkbox"/> 池田町 <input type="checkbox"/> その他 ()	
利用日・時間	月～金	要相談	土	要相談
	日	-	祝祭日	要相談
	長期休業	-	年末年始・盆	12/31～1/3休み
	時間外受入	<input type="checkbox"/> 可 <input type="checkbox"/> 否 <input checked="" type="checkbox"/> 要相談		
受入対象	定員	1～2 名		
	障がい名	<input type="checkbox"/> 知的障がい <input type="checkbox"/> 身体障がい <input type="checkbox"/> 発達障がい <input type="checkbox"/> 重症心身障がい <input type="checkbox"/> 精神障がい		
	年齢	<input type="checkbox"/> 未就学児 <input type="checkbox"/> 小学生 <input type="checkbox"/> 中学生 <input type="checkbox"/> 高校生 <input type="checkbox"/> その他 (要相談)		
活動内容	特別浴槽による入浴サービスの提供			
医療的処置	受入の可否	<input type="checkbox"/> 可 <input checked="" type="checkbox"/> 否	(受け入れ可能曜日)	
	可の場合の範囲	<input type="checkbox"/> 胃ろう <input type="checkbox"/> 経管栄養 <input type="checkbox"/> 吸痰 <input type="checkbox"/> 導尿 <input type="checkbox"/> その他 ()		
送迎	送迎の有無	<input type="checkbox"/> 可 <input type="checkbox"/> 否	要相談	
	送迎範囲			
	送迎料金			
その他料金	食事代			
その他の事業	<input type="checkbox"/> 保育所等訪問 <input type="checkbox"/> 短期入所 <input type="checkbox"/> 生活介護 <input type="checkbox"/> 就労継続支援A型 <input type="checkbox"/> 就労継続支援B型 <input type="checkbox"/> 施設入所 <input type="checkbox"/> 自立訓練(生活訓練) <input type="checkbox"/> 自立訓練(機能訓練) <input checked="" type="checkbox"/> その他 (高齢者デイサービスセンター : 基準該当障害福祉サービス)			
PRポイント				

ケアファースト株式会社
希星(あかり)

住所	〒 915-0095 越前市稲寄町7-22-7			
連絡先	電話:080-1956-6001 FAX:	相談担当者	畑山 明美	
ホームページ	http://www.ichibankaigo.jp			
メールアドレス	kakekko@ichibankaigo.jp			
事業種別	<input type="checkbox"/> 児童発達支援 <input checked="" type="checkbox"/> 放課後等デイサービス <input type="checkbox"/> 日中一時支援	受入市町	<input checked="" type="checkbox"/> 越前市 <input checked="" type="checkbox"/> 鯖江市 <input type="checkbox"/> 福井市 <input type="checkbox"/> 越前町 <input checked="" type="checkbox"/> 南越前町 <input type="checkbox"/> 池田町 <input type="checkbox"/> その他 ()	
利用日・時間	月～金	10:00～18:00	土	-
	日	-	祝祭日	9:00～17:00
	長期休業	9:00～17:00	年末年始・盆	-
	時間外受入	<input checked="" type="checkbox"/> 可 <input type="checkbox"/> 否 <input type="checkbox"/> 要相談		
受入対象	定員	10 名		
	障がい名	<input checked="" type="checkbox"/> 知的障がい <input checked="" type="checkbox"/> 身体障がい <input checked="" type="checkbox"/> 発達障がい <input checked="" type="checkbox"/> 重症心身障がい <input checked="" type="checkbox"/> 精神障がい		
	年齢	<input type="checkbox"/> 未就学児 <input checked="" type="checkbox"/> 小学生 <input checked="" type="checkbox"/> 中学生 <input checked="" type="checkbox"/> 高校生 <input type="checkbox"/> その他 ()		
活動内容	・外出 ・調理 ・室内遊び			
医療的処置	受入の可否	<input checked="" type="checkbox"/> 可 <input type="checkbox"/> 否	(受け入れ可能曜日)	
	可の場合の範囲	<input checked="" type="checkbox"/> 胃ろう <input checked="" type="checkbox"/> 経管栄養 <input checked="" type="checkbox"/> 吸痰 <input type="checkbox"/> 導尿 <input type="checkbox"/> その他 ()		
送迎	送迎の有無	<input type="checkbox"/> 可 <input type="checkbox"/> 否 要相談		
	送迎範囲	丹南地区		
	送迎料金	送迎加算(上限管理内)		
その他料金	食事代		おやつ代 70円 レクレーション代 実費	
その他の事業	<input type="checkbox"/> 保育所等訪問 <input type="checkbox"/> 短期入所 <input type="checkbox"/> 生活介護 <input type="checkbox"/> 就労継続支援A型 <input type="checkbox"/> 就労継続支援B型 <input type="checkbox"/> 施設入所 <input type="checkbox"/> 自立訓練(生活訓練) <input type="checkbox"/> 自立訓練(機能訓練) <input type="checkbox"/> その他 ()			
PRポイント	家庭的な雰囲気の中で小集団での活動を通して他者との関わり方の力をつける			

特定非営利活動法人 いっしょ家
デイサービスいっしょ家

住所	〒 915-0801 越前市家久町74-14-1			
連絡先	電話:0778-29-3280 FAX:0778-29-3281	相談担当者	池田 あゆみ	
ホームページ	http://isshoya.web.fc2.com			
メールアドレス	isshoya@orange.plala.or.jp			
事業種別	<input checked="" type="checkbox"/> 児童発達支援 <input checked="" type="checkbox"/> 放課後等デイサービス <input checked="" type="checkbox"/> 日中一時支援	受入市町	<input checked="" type="checkbox"/> 越前市 <input type="checkbox"/> 鯖江市 <input type="checkbox"/> 福井市 <input type="checkbox"/> 越前町 <input type="checkbox"/> 南越前町 <input type="checkbox"/> 池田町 <input type="checkbox"/> その他 ()	
利用日・時間	月～金	9:00～17:00	土	9:00～17:00
	日	9:00～17:00	祝祭日	9:00～17:00
	長期休業	9:00～17:00	年末年始・盆	12/31～1/3、8/14～16 休み
	時間外受入	<input checked="" type="checkbox"/> 可 <input type="checkbox"/> 否 <input type="checkbox"/> 要相談		
受入対象	定員	15 名	*介護保険利用含め15名	
	障がい名	<input checked="" type="checkbox"/> 知的障がい <input checked="" type="checkbox"/> 身体障がい <input checked="" type="checkbox"/> 発達障がい <input checked="" type="checkbox"/> 重症心身障がい <input checked="" type="checkbox"/> 精神障がい		
	年齢	<input checked="" type="checkbox"/> 未就学児 <input checked="" type="checkbox"/> 小学生 <input checked="" type="checkbox"/> 中学生 <input checked="" type="checkbox"/> 高校生 <input type="checkbox"/> その他 ()		
活動内容	・外出 ・外遊び ・宿題 ・パソコン ・調理 ・プール遊び ・お手伝い			
医療的処置	受入の可否	<input checked="" type="checkbox"/> 可 <input type="checkbox"/> 否	(受け入れ可能曜日) 応相談	
	可の場合の範囲	<input type="checkbox"/> 胃ろう <input type="checkbox"/> 経管栄養 <input type="checkbox"/> 吸痰 <input type="checkbox"/> 導尿 <input type="checkbox"/> その他 ()		
送迎	送迎の有無	<input checked="" type="checkbox"/> 可 <input type="checkbox"/> 否		
	送迎範囲	越前市		
	送迎料金	送迎加算(片道)540円の一割負担54円		
その他料金	食事代	朝:500円 昼:500円 夕:500円	入浴料:200円 おやつ:50円 (昼食有の場合は昼食代に含まれる)	
その他の事業	<input type="checkbox"/> 保育所等訪問 <input type="checkbox"/> 短期入所 <input checked="" type="checkbox"/> 生活介護 <input type="checkbox"/> 就労継続支援 A 型 <input type="checkbox"/> 就労継続支援 B 型 <input type="checkbox"/> 施設入所 <input checked="" type="checkbox"/> 自立訓練 (生活訓練) <input type="checkbox"/> 自立訓練 (機能訓練) <input checked="" type="checkbox"/> その他 (地域密着型通所介護(介護保険))			
PRポイント	・やさしいおばあちゃんたちが可愛がってくれます。 ・昼食はみんなで一緒に作って、いっしょに食べます。			

**特定非営利活動法人 エンジェル・キッズ
エンジェル・キッズ**

住所	〒 915-0071 越前市府中1丁目11-2 福祉健康センター内			
連絡先	電話:0778-23-7735 FAX:0778-23-7735	相談担当者	長田 亜里沙	
ホームページ	https://www.angel-kids.org/			
メールアドレス	angel12.23@titan.ocn.ne.jp			
事業種別	<input type="checkbox"/> 児童発達支援 <input checked="" type="checkbox"/> 放課後等デイサービス <input type="checkbox"/> 日中一時支援	受入市町	<input checked="" type="checkbox"/> 越前市 <input checked="" type="checkbox"/> 鯖江市 <input type="checkbox"/> 福井市 <input checked="" type="checkbox"/> 越前町 <input type="checkbox"/> 南越前町 <input type="checkbox"/> 池田町 <input type="checkbox"/> その他 ()	
利用日・時間	月～金	学校終了時～17:30	土	8:30～14:30(要相談)
	日	-	祝祭日	8:30～14:30(要相談)
	長期休業	9:00～16:30	年末年始・盆	-
	時間外受入	<input checked="" type="checkbox"/> 可 <input type="checkbox"/> 否 <input type="checkbox"/> 要相談	*その他(定員2名まで)	
受入対象	定員	20名 (各10名 事業所2ヶ所)		
	障がい名	<input checked="" type="checkbox"/> 知的障がい <input checked="" type="checkbox"/> 身体障がい <input checked="" type="checkbox"/> 発達障がい <input checked="" type="checkbox"/> 重症心身障がい <input type="checkbox"/> 精神障がい		
	年齢	<input type="checkbox"/> 未就学児 <input checked="" type="checkbox"/> 小学生 <input checked="" type="checkbox"/> 中学生 <input checked="" type="checkbox"/> 高校生 <input type="checkbox"/> その他 ()		
活動内容	・外出(川遊び、ボーリングなど) ・学習支援 ・身体をつかった遊び ・ダンス、ジャンポリン、すべり台、絵本の読み聞かせなど集団遊び ・レゴブロック、音楽を聞く等の個別遊び ・就労体験(畑、紙すき等)			
医療的処置	受入の可否	<input type="checkbox"/> 可 <input checked="" type="checkbox"/> 否 (受け入れ可能曜日)		
	可の場合の範囲	<input type="checkbox"/> 胃ろう <input type="checkbox"/> 経管栄養 <input type="checkbox"/> 吸痰 <input type="checkbox"/> 導尿 <input type="checkbox"/> その他 ()		
送迎	送迎の有無	<input checked="" type="checkbox"/> 可 <input type="checkbox"/> 否		
	送迎範囲	3km未満		
	送迎料金	送迎加算(片道)540円の一割負担54円(上限額管理内)		
その他料金	食事代	朝:提供なし 昼:350円 夕:提供なし	夏休みのみ:施設外学習費200円	
その他の事業	<input type="checkbox"/> 保育所等訪問 <input checked="" type="checkbox"/> 短期入所 <input checked="" type="checkbox"/> 生活介護 <input type="checkbox"/> 就労継続支援A型 <input type="checkbox"/> 就労継続支援B型 <input type="checkbox"/> 施設入所 <input type="checkbox"/> 自立訓練(生活訓練) <input type="checkbox"/> 自立訓練(機能訓練) <input type="checkbox"/> その他 ()			
PRポイント	夏休みは行き先を自分達で考えたり、グループごとに分かれておでかけしたりしながら、経験を広げることに力を入れています。			

ケアファースト株式会社
翔っ子

住所	〒 915-0095 越前市稲寄町12-8-5			
連絡先	電 話:0778-25-3014 FAX:0778-25-3014	相談担当者	前田 聡	
ホームページ	http://www.ichibankaigo.jp			
メールアドレス	kakekko@ichibankaigo.jp			
事業種別	<input checked="" type="checkbox"/> 児童発達支援 <input checked="" type="checkbox"/> 放課後等デイサービス <input type="checkbox"/> 日中一時支援	受入市町	<input checked="" type="checkbox"/> 越前市 <input checked="" type="checkbox"/> 鯖江市 <input type="checkbox"/> 福井市 <input checked="" type="checkbox"/> 越前町 <input checked="" type="checkbox"/> 南越前町 <input checked="" type="checkbox"/> 池田町 <input type="checkbox"/> その他 ()	
利用日・時間	月～金	9:00～17:00	土	9:00～17:00
	日	-	祝祭日	9:00～17:00
	長期休業	9:00～17:00	年末年始・盆	12/30～1/3 休み
	時間外受入	<input checked="" type="checkbox"/> 可 <input type="checkbox"/> 否 <input checked="" type="checkbox"/> 要相談		
受入対象	定員	10 名		
	障がい名	<input checked="" type="checkbox"/> 知的障がい <input checked="" type="checkbox"/> 身体障がい <input checked="" type="checkbox"/> 発達障がい <input checked="" type="checkbox"/> 重症心身障がい <input checked="" type="checkbox"/> 精神障がい		
	年齢	<input checked="" type="checkbox"/> 未就学児 <input checked="" type="checkbox"/> 小学生 <input checked="" type="checkbox"/> 中学生 <input checked="" type="checkbox"/> 高校生 <input type="checkbox"/> その他 ()		
活動内容	<ul style="list-style-type: none"> ・外出 ・調理 ・模擬職業体験 ・地域や多世代との交流 			
医療的処置	受入の可否	<input checked="" type="checkbox"/> 可 <input type="checkbox"/> 否	(受け入れ可能曜日)	
	可の場合の範囲	<input checked="" type="checkbox"/> 胃ろう <input checked="" type="checkbox"/> 経管栄養 <input checked="" type="checkbox"/> 吸痰 <input checked="" type="checkbox"/> 導尿 <input checked="" type="checkbox"/> その他 (要相談)		
送迎	送迎の有無	<input checked="" type="checkbox"/> 可 <input type="checkbox"/> 否	各学校へ迎え、帰宅時・休校時は家人送迎	
	送迎範囲	要相談		
	送迎料金	送迎加算料金に準ずる		
その他料金	食事代	朝:提供なし 昼:提供なし 夕:提供なし	昼 食:本人持参 (長期休みの平日のみ外注弁当あり) おやつ等:70円 レクリエーション等:実費	
その他の事業	<input type="checkbox"/> 保育所等訪問 <input type="checkbox"/> 短期入所 <input type="checkbox"/> 生活介護 <input type="checkbox"/> 就労継続支援 A 型 <input type="checkbox"/> 就労継続支援 B 型 <input type="checkbox"/> 施設入所 <input type="checkbox"/> 自立訓練 (生活訓練) <input type="checkbox"/> 自立訓練 (機能訓練) <input type="checkbox"/> その他 ()			
PRポイント	・相談や見学については、随時受け付けております。 ・保護者交流や親子共同イベント等も行っております。			

医療法人 池慶会 池端病院 デイケアしくら

住所	〒 915-0861 越前市今宿町8-1			
連絡先	電 話:0778-29-1133 FAX:0778-22-2363	相談担当者	紅野 喜代	
ホームページ	http://www.ikebata.jp/ (医療法人 池慶会 池端病院で検索)			
メールアドレス	daycare@ikebata.jp			
事業種別	<input type="checkbox"/> 児童発達支援 <input type="checkbox"/> 放課後等デイサービス <input checked="" type="checkbox"/> 日中一時支援	受入市町	<input checked="" type="checkbox"/> 越前市 <input type="checkbox"/> 鯖江市 <input type="checkbox"/> 福井市 <input type="checkbox"/> 越前町 <input type="checkbox"/> 南越前町 <input type="checkbox"/> 池田町 <input type="checkbox"/> その他 ()	
利用日・時間	月～金	8:30～16:00	土	8:30～16:00
	日	—	祝祭日	8:30～16:00
	長期休業	—	年末年始・盆	年末年始は休み
	時間外受入	<input type="checkbox"/> 可 <input checked="" type="checkbox"/> 否 <input type="checkbox"/> 要相談		
受入対象	定員	要相談 名		
	障がい名	<input type="checkbox"/> 知的障がい <input checked="" type="checkbox"/> 身体障がい <input type="checkbox"/> 発達障がい <input checked="" type="checkbox"/> 重症心身障がい <input type="checkbox"/> 精神障がい		
	年齢	<input type="checkbox"/> 未就学児 <input type="checkbox"/> 小学生 <input type="checkbox"/> 中学生 <input type="checkbox"/> 高校生 <input checked="" type="checkbox"/> その他 (要相談)		
活動内容	状態に応じて要相談			
医療的処置	受入の可否	<input checked="" type="checkbox"/> 可 <input type="checkbox"/> 否	(受け入れ可能曜日) 月～金	
	可の場合の範囲	<input checked="" type="checkbox"/> 胃ろう <input checked="" type="checkbox"/> 経管栄養 <input checked="" type="checkbox"/> 吸痰 <input checked="" type="checkbox"/> 導尿 <input checked="" type="checkbox"/> その他 ()		
送迎	送迎の有無	<input checked="" type="checkbox"/> 可 <input type="checkbox"/> 否	要相談	
	送迎範囲			
	送迎料金			
その他料金	食事代	朝:提供なし 昼:650円 夕:提供なし		
その他の事業	<input type="checkbox"/> 保育所等訪問 <input type="checkbox"/> 短期入所 <input type="checkbox"/> 生活介護 <input type="checkbox"/> 就労継続支援A型 <input type="checkbox"/> 就労継続支援B型 <input type="checkbox"/> 施設入所 <input type="checkbox"/> 自立訓練(生活訓練) <input checked="" type="checkbox"/> 自立訓練(機能訓練) <input type="checkbox"/> その他 ()			
PRポイント				

**社会福祉法人 ふくい福祉事業団
若越みどりの村**

住所	〒915-0037 越前市萱谷町2-6				
連絡先	電話:0778-27-1560 FAX:0778-27-2256	相談担当者	山本 千春		
ホームページ	http://www.midori-at-home.jp/				
メールアドレス	info@midori-at-home.jp				
事業種別	<input type="checkbox"/> 児童発達支援	受入市町	<input checked="" type="checkbox"/> 越前市	<input checked="" type="checkbox"/> 鯖江市	<input checked="" type="checkbox"/> 福井市
	<input type="checkbox"/> 放課後等デイサービス		<input type="checkbox"/> 越前町	<input checked="" type="checkbox"/> 南越前町	<input checked="" type="checkbox"/> 池田町
<input checked="" type="checkbox"/> 日中一時支援	その他 ()				
利用日・時間	月～金	9:00～17:00	土	9:00～17:00	
	日	9:00～17:00	祝祭日	9:00～17:00	
	長期休業	9:00～17:00	年末年始・盆	年末年始は休み	
	時間外受入	<input type="checkbox"/> 可 <input type="checkbox"/> 否 <input checked="" type="checkbox"/> 要相談			
受入対象	定員	2 名			
	障がい名	<input type="checkbox"/> 知的障がい <input checked="" type="checkbox"/> 身体障がい <input type="checkbox"/> 発達障がい <input checked="" type="checkbox"/> 重症心身障がい <input type="checkbox"/> 精神障がい			
	年齢	<input type="checkbox"/> 未就学児 <input type="checkbox"/> 小学生 <input checked="" type="checkbox"/> 中学生 <input checked="" type="checkbox"/> 高校生 <input checked="" type="checkbox"/> その他 (成人の日中一時)			
活動内容	<ul style="list-style-type: none"> ・入浴 ・リハビリ ・音楽療法 ・軽スポーツ 				
医療的処置	受入の可否	<input checked="" type="checkbox"/> 可 <input type="checkbox"/> 否	(受け入れ可能曜日)		
	可の場合の範囲	<input checked="" type="checkbox"/> 胃ろう <input checked="" type="checkbox"/> 経管栄養 <input checked="" type="checkbox"/> 吸痰 <input checked="" type="checkbox"/> 導尿 <input type="checkbox"/> その他 ()			
送迎	送迎の有無	<input checked="" type="checkbox"/> 可 <input type="checkbox"/> 否			
	送迎範囲	要相談			
	送迎料金				
その他料金	食事代	朝:提供なし 昼:525円 夕:提供なし	入浴料:各市町の取り決め通り		
その他の事業	<input type="checkbox"/> 保育所等訪問 <input checked="" type="checkbox"/> 短期入所 <input checked="" type="checkbox"/> 生活介護 <input type="checkbox"/> 就労継続支援A型 <input type="checkbox"/> 就労継続支援B型 <input checked="" type="checkbox"/> 施設入所 <input type="checkbox"/> 自立訓練(生活訓練) <input type="checkbox"/> 自立訓練(機能訓練) <input type="checkbox"/> その他 ()				
PRポイント	明るくキレイな施設です。				

医療法人 野尻医院
障がい児のデイサービス「杉の子」

住所	〒915-0024 越前市上大坪町35-1-1 南越特別支援学校 宿泊棟			
連絡先	電 話:0778-22-5108 携帯:080-6364-0081(学校の日は13:30以降) FAX:0778-22-5107	相談担当者	玉村 聡美	
ホームページ	http://www.myclinic.ne.jp/nojiriin			
メールアドレス				
事業種別	<input type="checkbox"/> 児童発達支援 <input checked="" type="checkbox"/> 放課後等デイサービス <input type="checkbox"/> 日中一時支援	受入市町	<input checked="" type="checkbox"/> 越前市 <input checked="" type="checkbox"/> 鯖江市 <input checked="" type="checkbox"/> 福井市 <input checked="" type="checkbox"/> 越前町 <input checked="" type="checkbox"/> 南越前町 <input checked="" type="checkbox"/> 池田町 <input type="checkbox"/> その他 ()	
利用日・時間	月～金	学校終了時～17:30	土	－
	日	－	祝祭日	－
	長期休業	8:30～17:30	年末年始・盆	その年によって異なる
	時間外受入	<input type="checkbox"/> 可 <input type="checkbox"/> 否 <input checked="" type="checkbox"/> 要相談		
受入対象	定員	20 名		
	障がい名	<input checked="" type="checkbox"/> 知的障がい <input checked="" type="checkbox"/> 身体障がい <input checked="" type="checkbox"/> 発達障がい <input type="checkbox"/> 重症心身障がい <input type="checkbox"/> 精神障がい		
	年齢	<input type="checkbox"/> 未就学児 <input checked="" type="checkbox"/> 小学生 <input checked="" type="checkbox"/> 中学生 <input checked="" type="checkbox"/> 高校生 <input type="checkbox"/> その他 ()		
活動内容	・創作 ・季節の行事 ・プール ・調理			
医療的処置	受入の可否	<input type="checkbox"/> 可 <input checked="" type="checkbox"/> 否	(受け入れ可能曜日)	
	可の場合の範囲	<input type="checkbox"/> 胃ろう <input type="checkbox"/> 経管栄養 <input type="checkbox"/> 吸痰 <input type="checkbox"/> 導尿 <input type="checkbox"/> その他 ()		
送迎	送迎の有無	<input type="checkbox"/> 可 <input checked="" type="checkbox"/> 否		
	送迎範囲			
	送迎料金			
その他料金	食事代	朝:提供なし 昼:希望者のみ配食サービス おかず300円/ごはん200円 夕:提供なし	おやつ:100円	
その他の事業	<input type="checkbox"/> 保育所等訪問 <input type="checkbox"/> 短期入所 <input type="checkbox"/> 生活介護 <input type="checkbox"/> 就労継続支援A型 <input type="checkbox"/> 就労継続支援B型 <input type="checkbox"/> 施設入所 <input type="checkbox"/> 自立訓練(生活訓練) <input type="checkbox"/> 自立訓練(機能訓練) <input type="checkbox"/> その他 ()			
PRポイント	南越特別支援学校の敷地をお借りしてのびのびと過ごしています。学校の先生と直接に情報交換ができるので支援内容に活用しています。			

医療法人 野尻医院
複合型デイサービス「てまり」

住所	〒915-0803 越前市平出1丁目12-37			
連絡先	電 話:0778-22-0305 FAX:0778-22-5107		相談担当者	野尻 富美
ホームページ	http://www.myclinic.ne.jp/nojiriin			
メールアドレス				
事業種別	<input checked="" type="checkbox"/> 児童発達支援 <input checked="" type="checkbox"/> 放課後等デイサービス <input checked="" type="checkbox"/> 日中一時支援		受入市町	<input checked="" type="checkbox"/> 越前市 <input checked="" type="checkbox"/> 鯖江市 <input checked="" type="checkbox"/> 福井市 <input checked="" type="checkbox"/> 越前町 <input checked="" type="checkbox"/> 南越前町 <input checked="" type="checkbox"/> 池田町 <input type="checkbox"/> その他 ()
利用日・時間	月～金	8:30～17:30	土	8:30～17:30
	日	-	祝祭日	可能な日あり
	長期休業	8:30～17:30	年末年始・盆	-
	時間外受入	<input type="checkbox"/> 可 <input checked="" type="checkbox"/> 否 <input type="checkbox"/> 要相談		
受入対象	定員	1～2 名		
	障がい名	<input checked="" type="checkbox"/> 知的障がい <input checked="" type="checkbox"/> 身体障がい <input checked="" type="checkbox"/> 発達障がい <input checked="" type="checkbox"/> 重症心身障がい <input checked="" type="checkbox"/> 精神障がい		
	年齢	<input checked="" type="checkbox"/> 未就学児 <input checked="" type="checkbox"/> 小学生 <input checked="" type="checkbox"/> 中学生 <input checked="" type="checkbox"/> 高校生 <input type="checkbox"/> その他 ()		
活動内容	<ul style="list-style-type: none"> ・創作 ・おやつ作り ・交流 			
医療的処置	受入の可否	<input checked="" type="checkbox"/> 可 <input type="checkbox"/> 否	(受け入れ可能曜日) 平日のみ *事前の面接により判断	
	可の場合の範囲	<input checked="" type="checkbox"/> 胃ろう <input checked="" type="checkbox"/> 経管栄養 <input checked="" type="checkbox"/> 吸痰 <input checked="" type="checkbox"/> 導尿 <input type="checkbox"/> その他 ()		
送迎	送迎の有無	<input checked="" type="checkbox"/> 可 <input type="checkbox"/> 否		
	送迎範囲	(迎え)南越特別支援学校のスクールバスのバス停まで (送り)自宅まで ※送りは要相談		
	送迎料金	送迎加算(片道)540円の一割負担54円(上限額管理内)		
その他料金	食事代	朝:提供なし 昼:400円 夕:提供なし	おやつ:100円/食	
その他の事業	<input type="checkbox"/> 保育所等訪問 <input type="checkbox"/> 短期入所 <input checked="" type="checkbox"/> 生活介護 <input type="checkbox"/> 就労継続支援A型 <input type="checkbox"/> 就労継続支援B型 <input type="checkbox"/> 施設入所 <input checked="" type="checkbox"/> 自立訓練(生活訓練) <input type="checkbox"/> 自立訓練(機能訓練) <input type="checkbox"/> その他 ()			
PRポイント	障害福祉サービス以外にも、高齢者のデイサービスや学童保育・乳幼児の一時預かり事業も行っておりますので、いろいろな世代の方と触れ合いながらご利用いただけます。			

社会福祉法人 越前市社会福祉協議会
デイサービスセンターやふね

住所	〒915-0057 福井県越前市矢船町第8号12番地2			
連絡先	電話:0778-25-0113 FAX:0778-22-8011	相談担当者	山田 理恵	
ホームページ	http://echizen-shakyo.or.jp/			
メールアドレス				
事業種別	<input type="checkbox"/> 児童発達支援 <input type="checkbox"/> 放課後等デイサービス <input checked="" type="checkbox"/> 日中一時支援	受入市町	<input checked="" type="checkbox"/> 越前市 <input type="checkbox"/> 鯖江市 <input type="checkbox"/> 福井市 <input type="checkbox"/> 越前町 <input type="checkbox"/> 南越前町 <input type="checkbox"/> 池田町 <input type="checkbox"/> その他 ()	
利用日・時間	月～金	9:00～17:00	土	9:00～17:00
	日	-	祝祭日	-
	長期休業	9:00～17:00	年末年始・盆	12/31～1/3、8/14・15
	時間外受入	<input checked="" type="checkbox"/> 可 <input type="checkbox"/> 否 <input type="checkbox"/> 要相談		
受入対象	定員	3 名	(1日の受け入れ可能人数)	
	障がい名	<input checked="" type="checkbox"/> 知的障がい <input checked="" type="checkbox"/> 身体障がい <input checked="" type="checkbox"/> 発達障がい <input checked="" type="checkbox"/> 重症心身障がい <input checked="" type="checkbox"/> 精神障がい		
	年齢	<input checked="" type="checkbox"/> 未就学児 <input checked="" type="checkbox"/> 小学生 <input checked="" type="checkbox"/> 中学生 <input checked="" type="checkbox"/> 高校生 <input type="checkbox"/> その他 ()		
活動内容	障がい児・者などの日中の活動スペースを確保して、障がい児・者支援をしつつ家族の一時的な休息がとれるようにします。 ・年間行事計画(例 花見等の四季の行事、外出レク、小物づくり、お菓子づくり等)に沿い、利用される方に合わせた参加内容を検討。 ・その他、本人・家族のニーズに合わせ、施設での過ごし方を相談しながら実行。			
医療的処置	受入の可否	<input checked="" type="checkbox"/> 可 <input type="checkbox"/> 否	(受け入れ可能曜日)	
	可の場合の範囲	<input checked="" type="checkbox"/> 胃ろう <input checked="" type="checkbox"/> 経管栄養 <input checked="" type="checkbox"/> 吸痰 <input type="checkbox"/> 導尿 <input type="checkbox"/> その他 ()		
送迎	送迎の有無	<input checked="" type="checkbox"/> 可 <input type="checkbox"/> 否		
	送迎範囲	越前市内		
	送迎料金	片道27円		
その他料金	食事代	朝:提供なし 昼:600円 夕:提供なし	入浴料 40円(特殊浴槽利用の場合270円) おやつ 実費相当 材料費 レクレーション活動時に必要な実費 散髪代 散髪を希望される方は カット代1,800円[事前予約制]	
その他の事業	<input type="checkbox"/> 保育所等訪問 <input type="checkbox"/> 短期入所 <input type="checkbox"/> 生活介護 <input type="checkbox"/> 就労継続支援A型 <input type="checkbox"/> 就労継続支援B型 <input type="checkbox"/> 施設入所 <input type="checkbox"/> 自立訓練(生活訓練) <input type="checkbox"/> 自立訓練(機能訓練) <input type="checkbox"/> その他 ()			
PRポイント				

社会福祉法人 わかたけ共済部
総合福祉支援事業所 わかたけ

住所	〒915-0046 越前市西谷町33字10-2		
連絡先	電話:0778-21-0300 FAX:0778-24-1213	相談担当者	佐々木 康江
ホームページ	http://www.wakatake.ne.jp/		
メールアドレス			
事業種別	<input type="checkbox"/> 児童発達支援 <input type="checkbox"/> 放課後等デイサービス <input checked="" type="checkbox"/> 日中一時支援	受入市町	<input checked="" type="checkbox"/> 越前市 <input checked="" type="checkbox"/> 鯖江市 <input type="checkbox"/> 福井市 <input checked="" type="checkbox"/> 越前町 <input checked="" type="checkbox"/> 南越前町 <input type="checkbox"/> 池田町 <input type="checkbox"/> その他 ())
利用日・時間	休止中 (R2~)		
受入対象			
活動内容			
医療的処置			
送迎			
その他料金			
その他の事業			
PRポイント			

**特定非営利活動法人
はす工房花里音**

住所	〒919-0214 南条郡南越前町中小屋52-11			
連絡先	電 話:0778-47-2644 FAX:0778-47-2653	相談担当者	青木 輝美	
ホームページ	http://www.karion.jp			
メールアドレス	hasukoubou-karion@minos.ocn.ne.jp			
事業種別	<input type="checkbox"/> 児童発達支援 <input type="checkbox"/> 放課後等デイサービス <input checked="" type="checkbox"/> 日中一時支援	受入市町	<input checked="" type="checkbox"/> 越前市 <input checked="" type="checkbox"/> 鯖江市 <input type="checkbox"/> 福井市 <input type="checkbox"/> 越前町 <input checked="" type="checkbox"/> 南越前町 <input checked="" type="checkbox"/> 池田町 <input type="checkbox"/> その他 ()	
利用日・時間	水	8:30~17:30	土	-
	日	-	祝祭日	-
	長期休業	-	年末年始・盆	-
	時間外受入	<input type="checkbox"/> 可 <input type="checkbox"/> 否 <input checked="" type="checkbox"/> 要相談		
受入対象	定員	10 名		
	障がい名	<input checked="" type="checkbox"/> 知的障がい <input type="checkbox"/> 身体障がい <input type="checkbox"/> 発達障がい <input type="checkbox"/> 重症心身障がい <input checked="" type="checkbox"/> 精神障がい		
	年齢	<input type="checkbox"/> 未就学児 <input type="checkbox"/> 小学生 <input type="checkbox"/> 中学生 <input checked="" type="checkbox"/> 高校生 <input type="checkbox"/> その他 ()		
活動内容	・調理等活動 ・外出 ・体験 ・スポーツ施設			
医療的処置	受入の可否	<input type="checkbox"/> 可 <input checked="" type="checkbox"/> 否	(受け入れ可能曜日)	
	可の場合の範囲	<input type="checkbox"/> 胃ろう <input type="checkbox"/> 経管栄養 <input type="checkbox"/> 吸痰 <input type="checkbox"/> 導尿 <input type="checkbox"/> その他 ()		
送迎	送迎の有無	<input checked="" type="checkbox"/> 可 <input type="checkbox"/> 否		
	送迎範囲	越前市内、南越前町内		
	送迎料金	送迎加算(片道)270円の一割負担27円		
その他料金	食事代	朝:提供なし 昼:提供300円 夕:提供なし	その他(必要時 運賃、入館料、体験料)	
その他の事業	<input type="checkbox"/> 保育所等訪問 <input type="checkbox"/> 短期入所 <input type="checkbox"/> 生活介護 <input type="checkbox"/> 就労継続支援A型 <input checked="" type="checkbox"/> 就労継続支援B型 <input type="checkbox"/> 施設入所 <input checked="" type="checkbox"/> 自立訓練(生活訓練) <input type="checkbox"/> 自立訓練(機能訓練) <input checked="" type="checkbox"/> その他(就労移行支援)			
PRポイント				

社会福祉法人 光道園
こども支援センターえがお 児童発達支援センター(わくわく)

住所	〒916-0146 丹生郡越前町朝日1丁目201		
連絡先	電 話:0778-34-2500 FAX:0778-34-2507	相談担当者	松ヶ谷 容子
ホームページ	http://www.kodoen.or.jp		
メールアドレス	egao@kodoen.or.jp		
事業種別	<input checked="" type="checkbox"/> 児童発達支援 <input type="checkbox"/> 放課後等デイサービス <input type="checkbox"/> 日中一時支援	受入市町	<input checked="" type="checkbox"/> 越前市 <input checked="" type="checkbox"/> 鯖江市 <input checked="" type="checkbox"/> 福井市 <input checked="" type="checkbox"/> 越前町 <input checked="" type="checkbox"/> 南越前町 <input checked="" type="checkbox"/> 池田町 <input type="checkbox"/> その他 ()
利用日・時間	月～金	9:30～13:00	土 ー
	日	ー	祝祭日 ー
	長期休業	ー	年末年始・盆 お盆・12/29～1/3
	時間外受入	<input type="checkbox"/> 可 <input type="checkbox"/> 否 <input checked="" type="checkbox"/> 要相談	
受入対象	定員	10 名	
	障がい名	<input checked="" type="checkbox"/> 知的障がい <input checked="" type="checkbox"/> 身体障がい <input checked="" type="checkbox"/> 発達障がい <input checked="" type="checkbox"/> 重症心身障がい <input checked="" type="checkbox"/> 精神障がい	
	年齢	<input checked="" type="checkbox"/> 未就学児 <input type="checkbox"/> 小学生 <input type="checkbox"/> 中学生 <input type="checkbox"/> 高校生 <input type="checkbox"/> その他 ()	
活動内容	9時30分 登園 個別療育・自由遊び 10時30分 集団療育 11時30分 昼食 12時00分 自由遊び 13時00分 降園 ※親子通園か単独通園、どちらか選べます。 個別療育では、お子さんに合わせた課題をします。 集団療育の内容は日によって変わります。		
医療的処置	受入の可否	<input type="checkbox"/> 可 <input checked="" type="checkbox"/> 否	(受け入れ可能曜日) ※看護師不在の時間帯があるため、否とします
	可の場合の範囲	<input type="checkbox"/> 胃ろう <input type="checkbox"/> 経管栄養 <input type="checkbox"/> 吸痰 <input type="checkbox"/> 導尿 <input type="checkbox"/> その他 ()	
送迎	送迎の有無	<input checked="" type="checkbox"/> 可 <input type="checkbox"/> 否	
	送迎範囲	要相談(基本:片道約15分)	
	送迎料金	ー	
その他料金	食事代	朝:提供なし 昼:360円 夕:提供なし	行事等の活動費
その他の事業	<input checked="" type="checkbox"/> 保育所等訪問 <input checked="" type="checkbox"/> 短期入所 <input type="checkbox"/> 生活介護 <input type="checkbox"/> 就労継続支援A型 <input type="checkbox"/> 就労継続支援B型 <input type="checkbox"/> 施設入所 <input type="checkbox"/> 自立訓練(生活訓練) <input type="checkbox"/> 自立訓練(機能訓練) <input type="checkbox"/> その他 ()		
PRポイント	・視覚支援を用い、見通しをもって活動に参加できるようにしています。 ・個別療育・集団療育ではお子さんの発達に応じた課題設定をし、遊びを通してできる事を増やしていきます。 ・ST、看護師がいます。		

社会福祉法人 光道園
こども支援センター えがお にここ

住所	〒916-0146 福井県丹生郡越前町朝日1丁目201			
連絡先	電話:0778-34-2500 FAX:0778-34-2507	相談担当者	辻川 寛子	
ホームページ				
メールアドレス	egao@kodoen.or.jp			
事業種別	<input type="checkbox"/> 児童発達支援 <input checked="" type="checkbox"/> 放課後等デイサービス <input type="checkbox"/> 日中一時支援	受入市町	<input checked="" type="checkbox"/> 越前市 <input checked="" type="checkbox"/> 鯖江市 <input checked="" type="checkbox"/> 福井市 <input checked="" type="checkbox"/> 越前町 <input checked="" type="checkbox"/> 南越前町 <input checked="" type="checkbox"/> 池田町 <input type="checkbox"/> その他 ()	
利用日・時間	月～金	11:30～17:30	土	9:30～17:30
	日	—	祝祭日	—
	長期休業	9:30～17:30	年末年始・盆	12/29～1/3
	時間外受入	<input type="checkbox"/> 可 <input type="checkbox"/> 否 <input checked="" type="checkbox"/> 要相談		
受入対象	定員	18 名		
	障がい名	<input checked="" type="checkbox"/> 知的障がい <input checked="" type="checkbox"/> 身体障がい <input checked="" type="checkbox"/> 発達障がい <input checked="" type="checkbox"/> 重症心身障がい <input checked="" type="checkbox"/> 精神障がい		
	年齢	<input type="checkbox"/> 未就学児 <input checked="" type="checkbox"/> 小学生 <input checked="" type="checkbox"/> 中学生 <input checked="" type="checkbox"/> 高校生 <input type="checkbox"/> その他 ()		
活動内容	将来の自立にむけて一人ひとりに合わせた活動、学校・家庭と連携した支援を行っています。 個別活動、集団活動、クッキング、創作活動、運動活動、宿題、プール等			
医療的処置	受入の可否	<input type="checkbox"/> 可 <input checked="" type="checkbox"/> 否	(受け入れ可能曜日) 看護師不在の時間帯があるため否とします	
	可の場合の範囲	<input type="checkbox"/> 胃ろう <input type="checkbox"/> 経管栄養 <input type="checkbox"/> 吸痰 <input type="checkbox"/> 導尿 <input type="checkbox"/> その他 ()		
送迎	送迎の有無	<input checked="" type="checkbox"/> 可 <input type="checkbox"/> 否		
	送迎範囲	要相談(約15分)		
	送迎料金	送迎加算(片道)540円の一割負担54円(上限額管理内)		
その他料金	食事代	朝:提供なし 昼:360円 夕:提供なし	おやつ持参 行事等の活動費	
その他の事業	<input checked="" type="checkbox"/> 保育所等訪問 <input checked="" type="checkbox"/> 短期入所 <input type="checkbox"/> 生活介護 <input type="checkbox"/> 就労継続支援A型 <input type="checkbox"/> 就労継続支援B型 <input type="checkbox"/> 施設入所 <input type="checkbox"/> 自立訓練(生活訓練) <input type="checkbox"/> 自立訓練(機能訓練) <input type="checkbox"/> その他 ()			
PRポイント	ST、看護師がいます。 視覚支援を用いて見通しを持って活動に参加できるよう支援しています。			

公益社団法人地域医療振興協会
越前町児童デイサービスセンター すてっぷ

住所	〒916-0215 越前町織田203-51-1			
連絡先	電 話:0778-36-1102 FAX:0778-36-1103	相談担当者	吉田 慶	
ホームページ	http://ota.jadecom.or.jp/about/department/detail			
メールアドレス	ota-step@jadecom.jp			
事業種別	<input type="checkbox"/> 児童発達支援 <input checked="" type="checkbox"/> 放課後等デイサービス <input type="checkbox"/> 日中一時支援	受入市町	<input checked="" type="checkbox"/> 越前市 <input checked="" type="checkbox"/> 鯖江市 <input checked="" type="checkbox"/> 福井市 <input checked="" type="checkbox"/> 越前町 <input checked="" type="checkbox"/> 南越前町 <input type="checkbox"/> 池田町 <input type="checkbox"/> その他 ()	
利用日・時間	月～金	13:30～18:00	土	8:00～18:00
	日	-	祝祭日	-
	長期休業	8:00～18:00	年末年始・盆	12/29～1/3
	時間外受入	<input checked="" type="checkbox"/> 可 <input type="checkbox"/> 否 <input type="checkbox"/> 要相談		
受入対象	定員	20 名		
	障がい名	<input checked="" type="checkbox"/> 知的障がい <input checked="" type="checkbox"/> 身体障がい <input type="checkbox"/> 発達障がい <input checked="" type="checkbox"/> 重症心身障がい <input checked="" type="checkbox"/> 精神障がい		
	年齢	<input type="checkbox"/> 未就学児 <input checked="" type="checkbox"/> 小学生 <input checked="" type="checkbox"/> 中学生 <input type="checkbox"/> 高校生 <input type="checkbox"/> その他 ()		
活動内容	<ul style="list-style-type: none"> ・クッキング ・体育館遊び ・プール ・フットサル ・課外活動 ・ドライブ ・個別リハビリ 			
医療的処置	受入の可否	<input checked="" type="checkbox"/> 可 <input type="checkbox"/> 否	(受け入れ可能曜日) 要相談	
	可の場合の範囲	<input checked="" type="checkbox"/> 胃ろう <input checked="" type="checkbox"/> 経管栄養 <input checked="" type="checkbox"/> 吸痰 <input checked="" type="checkbox"/> 導尿 <input type="checkbox"/> その他 ()		
送迎	送迎の有無	<input checked="" type="checkbox"/> 可 <input type="checkbox"/> 否	平日の学校までのお迎えのみ	
	送迎範囲	越前町、越前市、鯖江市(一部送迎不可)、福井市		
	送迎料金	送迎加算(片道)540円の一割負担54円(上限額管理内)		
その他料金	食事代	朝:提供なし 昼:提供なし 夕:提供なし	おやつ 50円 その他 (クッキング等の実費は当日の利用者で均等割)	
その他の事業	<input type="checkbox"/> 保育所等訪問 <input type="checkbox"/> 短期入所 <input type="checkbox"/> 生活介護 <input type="checkbox"/> 就労継続支援A型 <input type="checkbox"/> 就労継続支援B型 <input type="checkbox"/> 施設入所 <input type="checkbox"/> 自立訓練(生活訓練) <input type="checkbox"/> 自立訓練(機能訓練) <input type="checkbox"/> その他 ()			
PRポイント	施設には理学療法士、作業療法士、言語聴覚士が常駐し、リハビリの知識・技術を活かした療育を行っています。また、保育士によるミュージックケアやリトミックもを行っています。更に元教員が宿題等の学習にも力を入れています。			